



26556 casos confirmados

6329 recuperados

23189 casos descartados

610 óbitos confirmados

Gráfico 1. Casos confirmados por data de início dos sintomas e acumulado para o período. Paraíba, até a o dia 12/06/2020.

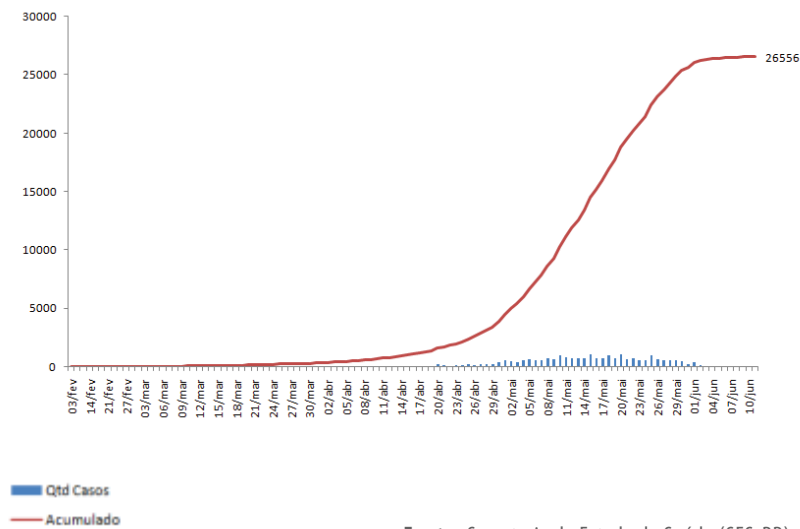

Fonte: Secretaria de Estado da Saúde (SES-PB)

Gráfico 2. Distribuição dos casos confirmados por sexo. Paraíba, até o dia 12/06/2020.

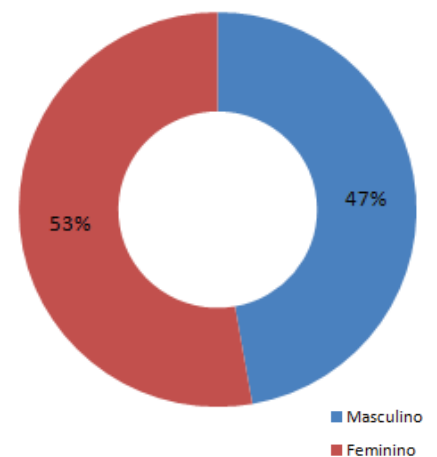

Fonte: Secretaria de Estado da Saúde (SES-PB)

Figura 1 - Distribuição dos casos confirmados por município de residência Paraíba, até 12/06/2020.





Gráfico 3 - Distribuição dos casos confirmados por semana epidemiológica. Paraíba, até 12/06/2020.

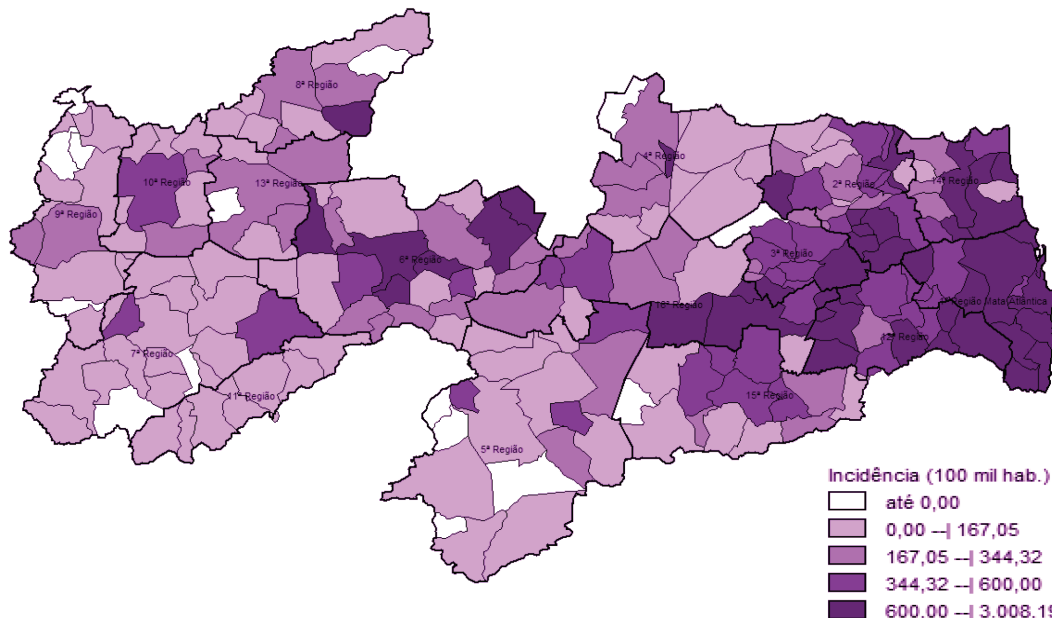
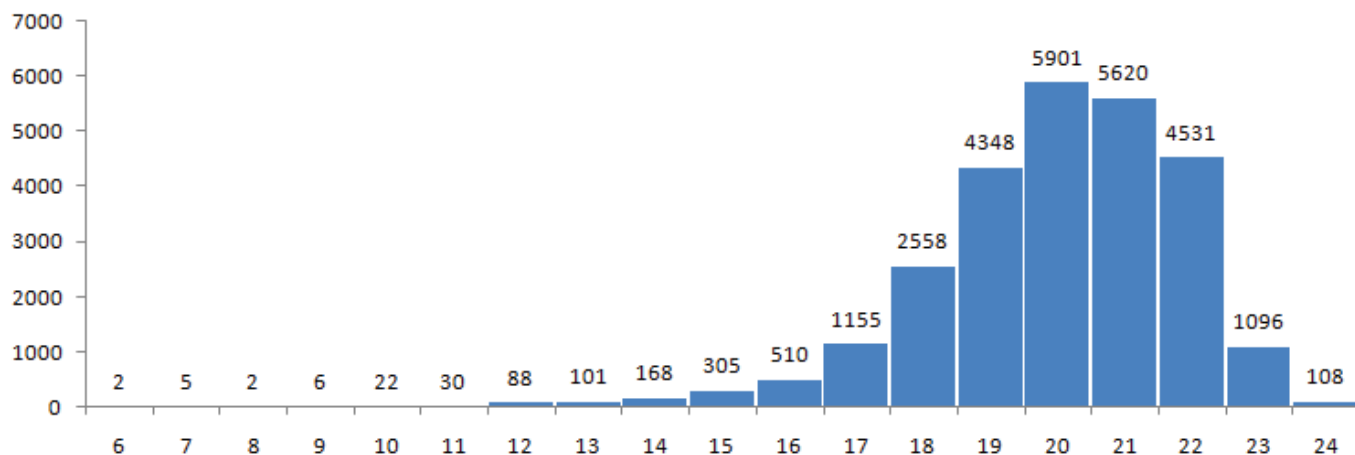

A redução no número de casos confirmados de Covid-19 nas últimas semanas, provavelmente, está relacionado ao fato de que os casos notificados de síndromes gripais leves e moderadas somente serão submetidos a testagens para elucidação do diagnóstico a partir do 10º dia após o início dos sintomas.

Tabela 1 - Distribuição dos casos confirmados por município de residência. Paraíba, até 12/06/2020.

Município de Residência	Caso	Óbito	Município de Residência	Caso	Óbito
Água Branca	10	2	Barra de Santa Rosa	14	0
Aguiar	1	0	Barra de Santana	31	0
Alagoa Grande	211	3	Barra de São Miguel	4	1
Alagoa Nova	88	2	Bayeux	550	40
Alagoinha	202	1	Belém	95	1
Alcantil	4	0	Belém do Brejo do Cruz	6	0
Alhandra	223	7	Bernardino Batista	2	0
Amparo	12	0	Boa Ventura	1	0
Aparecida	11	0	Boa Vista	45	0
Araçagi	101	0	Bom Jesus	2	0
Arara	36	0	Bom Sucesso	5	0
Araruna	12	0	Bonito de Santa Fé	1	0
Areia	95	1	Boqueirão	62	1
Areia de Baraúnas	1	0	Borborema	2	0
Areial	17	1	Brejo do Cruz	32	1
Aroeiras	49	0	Brejo dos Santos	2	0
Assunção	20	0	Caaporã	565	7
Baía da Traição	83	1	Cabaceiras	2	0
Bananeiras	48	0	Cabedelo	1384	11
Baraúna	62	0	Cachoeira dos Índios	22	1
			Cacimba de Areia	5	0



<u>Município de Residência</u>	<u>Caso</u>	<u>Óbito</u>	<u>Município de Residência</u>	<u>Caso</u>	<u>Óbito</u>
Cacimba de Dentro	34	0	Imaculada	10	0
Cacimbas	24	0	Ingá	151	0
Caiçara	45	1	Itabaiana	383	5
Cajazeiras	209	7	Itaporanga	7	1
Cajazeirinhas	1	0	Itapororoca	47	2
Caldas Brandão	28	2	Itatuba	77	1
Campina Grande	3920	50	Jacaraú	34	2
Capim	63	1	Jericó	3	0
Caraúbas	2	0	João Pessoa	7394	217
Carrapateira	1	0	Joca Claudino	1	0
Casserengue	51	0	Juarez Távora	54	0
Catingueira	6	1	Juazeirinho	72	0
Catolé do Rocha	75	4	Junco do Seridó	12	1
Caturité	27	0	Juripiranga	196	2
Conceição	5	0	Juru	5	0
Condado	51	0	Lagoa	3	0
Conde	179	2	Lagoa de Dentro	10	0
Congo	11	1	Lagoa Seca	201	3
Coremas	20	0	Lastro	3	0
Coxixola	8	0	Livramento	1	
Cruz do Espírito Santo	157	10	Logradouro	19	0
Cubati	6	0	Lucena	98	1
Cuité	18	1	Mãe d'Água	10	0
Cuité de Mamanguape	22	0	Malta	18	0
Cuitegi	65	1	Mamanguape	457	9
Curral de Cima	11	0	Manaíra	2	0
Curral Velho	1	0	Marcação	9	0
Damião	2	0	Mari	188	5
Desterro	13	0	Marizópolis	4	1
Diamante	2	0	Massaranduba	75	0
Dona Inês	5	0	Mataraca	42	1
Duas Estradas	35	0	Matinhas	27	0
Emas	1	0	Mato Grosso	7	1
Esperança	138	0	Maturéia	14	0
Fagundes	15	0	Mogeirol	26	1
Gado Bravo	49	1	Montadas	18	0
Guarabira	1148	11	Monteiro	38	0
Gurinhém	80	0	Mulungu	75	1
Gurjão	17	1	Natuba	13	0
Ibiara	5	0	Nazarezinho	2	1
Igaracy	2	0	Nova Floresta	6	0



Município de Residência	Caso	Óbito	Município de Residência	Caso	Óbito
Nova Olinda	4	0	Santo André	1	0
Nova Palmeira	15	0	São Bentinho	15	0
Olho d'Água	25	0	São Bento	367	5
Olivedos	8	0	São Francisco	6	0
Parari	2	0	São João do Cariri	12	0
Passagem	13	0	São João do Rio do Peixe	26	0
Patos	875	43	São João do Tigre	1	0
Paulista	37	1	São José da Lagoa Tapada	16	0
Pedra Lavrada	16	0	São José de Caiana	22	0
Pedras de Fogo	556	6	São José de Espinharas	5	0
Pedro Régis	2	0	São José de Piranhas	12	1
Piancó	25	2	São José de Princesa	1	0
Picuí	41	0	São José do Bonfim	30	0
Pilar	63	1	São José do Sabugi	87	1
Pilões	25	0	São José dos Cordeiros	3	0
Pilõeszinhos	87	0	São José dos Ramos	31	0
Pirpirituba	34	0	São Mamede	20	2
Pitimbu	292	4	São Miguel de Taipu	51	1
Pocinhos	19	0	São Sebastião de Lagoa de Roça	62	2
Pombal	90	0	São Sebastião do Umbuzeiro	4	0
Princesa Isabel	19	1	São Vicente do Seridó	18	0
Puxinanã	83	0	Sapé	305	10
Queimadas	226	0	Serra Branca	9	0
Quixabá	17	0	Serra da Raiz	12	0
Remígio	105	2	Serra Grande	1	0
Riachão	3	0	Serra Redonda	78	0
Riachão do Bacamarte	136	0	Serraria	21	1
Riachão do Poço	16	1	Sertãozinho	24	0
Riacho de Santo Antônio	5	0	Sobrado	43	1
Riacho dos Cavalos	2	0	Solânea	107	0
Rio Tinto	187	4	Soledade	33	0
Salgadinho	8	0	Sossêgo	3	0
Salgado de São Félix	44	0	Sousa	353	1
Santa Cecília	9	0	Sumé	25	0
Santa Cruz	2	0	Tacima	41	1
Santa Helena	2	0	Taperoá	37	1
Santa Inês	4	0	Tavares	10	0
Santa Luzia	115	3	Teixeira	32	0
Santa Rita	877	83	Tenório	7	0
Santa Teresinha	18	0	Uiraúna	9	1
Santana dos Garrotes	2	0	Umbuzeiro	18	1
			Várzea	2	0
			Vieirópolis	3	0
			Vista Serrana	2	0
			Total	26.556	610

* Dados extraídos dos sistemas SIM, SIVEP e ESUS-VE, sujeitos a alterações por parte dos municípios.



PERFIL SRAG CONFIRMADOS DA COVID-19, PB - 2020

Gráfico 4. Distribuição dos casos graves confirmados por semana epidemiológica. Paraíba, até dia 12/06/2020.

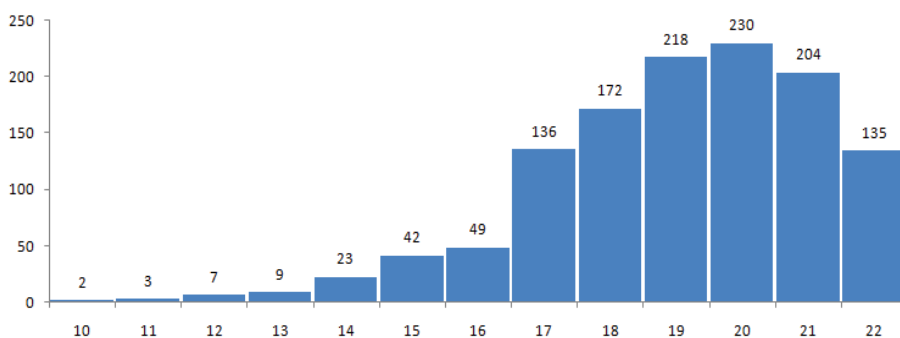

Fonte: Secretaria de Estado da Saúde (SES-PB)

Gráfico 5. Distribuição dos casos graves por sexo. Paraíba, até dia 12/06/2020.

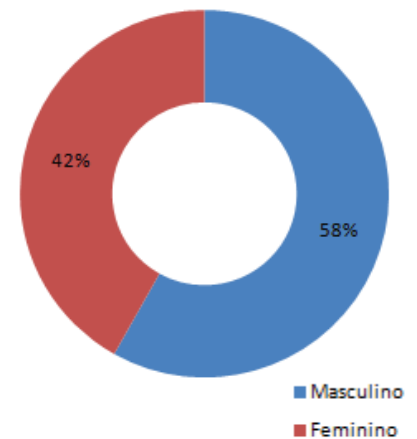

Fonte: Secretaria de Estado da Saúde (SES-PB)

Gráfico 6. Distribuição dos casos graves por faixa etária. Paraíba, até dia 12/06/2020.

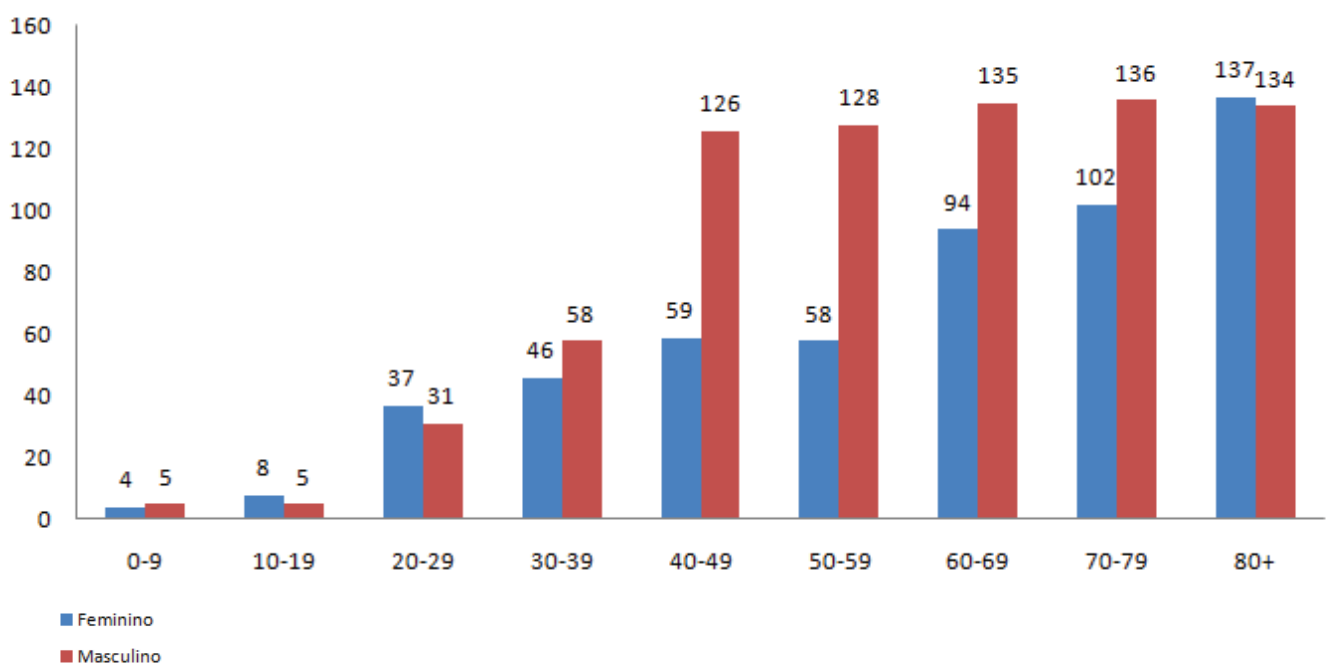

Fonte: Secretaria de Estado da Saúde (SES-PB)



PERFIL SRAG CONFIRMADOS DA COVID-19, PB - 2020

Gráfico 7. Número de óbitos e número de óbitos acumulados por data de ocorrência do óbito. Paraíba, até o dia 12/06/2020.

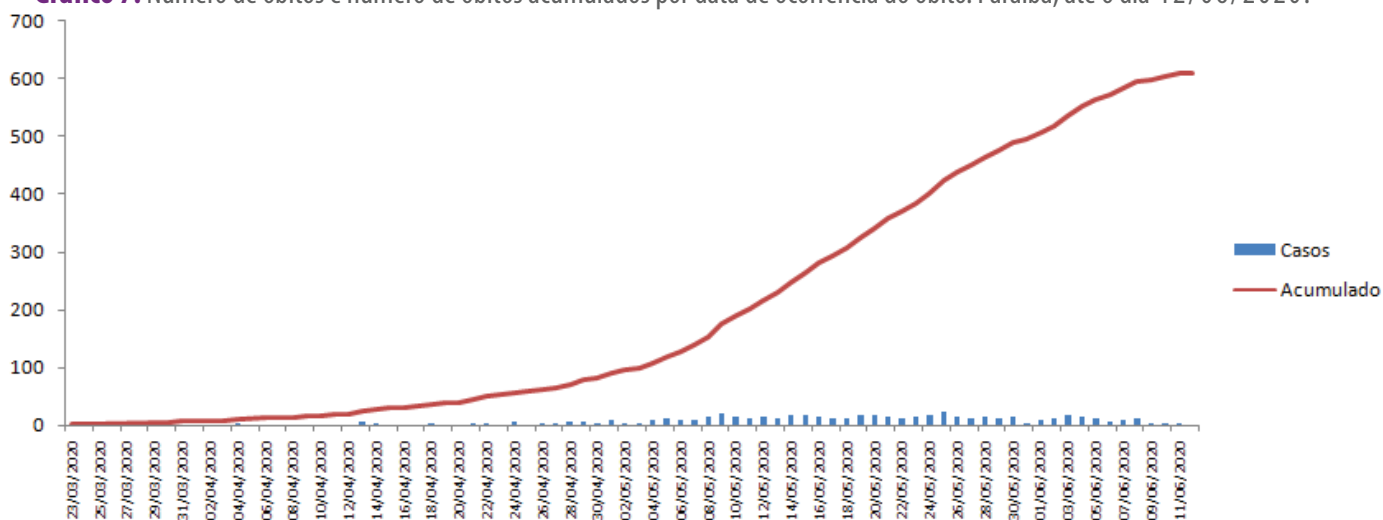

Fonte: Secretaria de Estado da Saúde (SES-PB)

* Dados extraídos dos sistemas SIM, SIVEP e ESUS-VE, sujeitos a alterações por parte dos municípios.

Gráfico 8. Distribuição dos óbitos confirmados por sexo e faixa etária. Paraíba, até o dia 12/06/2020.

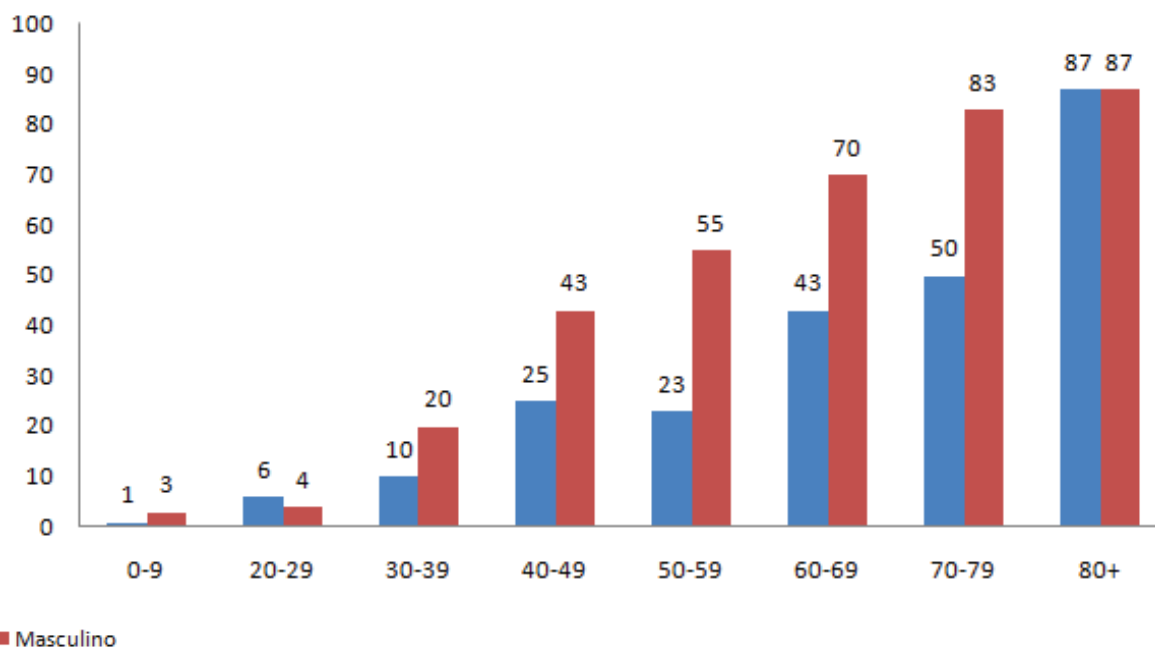

Fonte: Secretaria de Estado da Saúde (SES-PB)



Gráfico 9. Distribuição dos óbitos confirmados por comorbidade, até dia 12/06/2020.

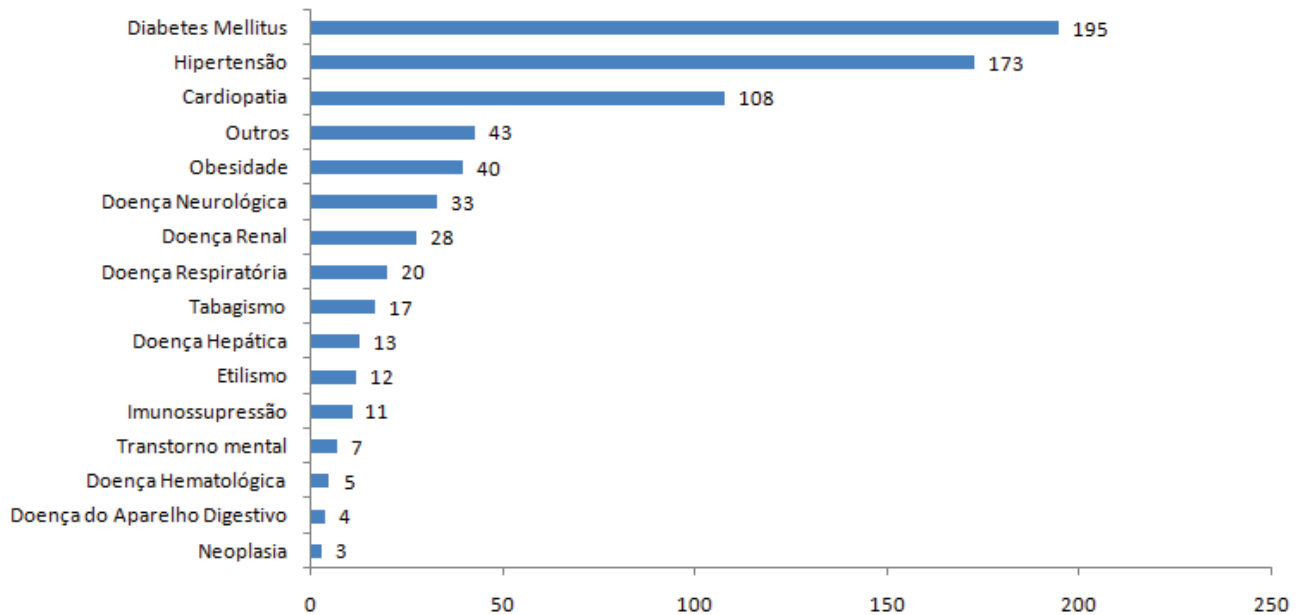

Fonte: Secretaria de Estado da Saúde (SES-PB)

DADOS LABORATORIAIS DA COVID-19, PB - 2020

Gráfico 10. Resultados dos PCR e testes rápidos aplicados. Paraíba, até dia 12/06/2020.

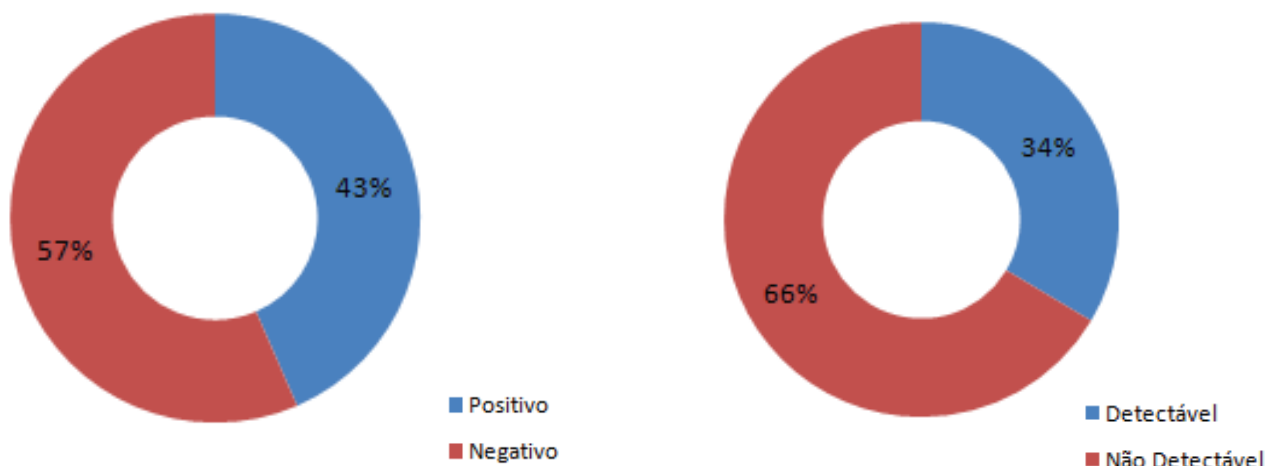

Fonte: Lacen-PB